



Akce: **SPORTOVNÍ PLOCHA NA P.P.Č. 1737,
ULICE ŠKROUPOVA, K.Ú. DĚČÍN**

Stavebník: **Statutární město Děčín**

Zakázka č.: **1_22007**

A - PRŮVODNÍ ZPRÁVA

ZMĚNA Č. 1

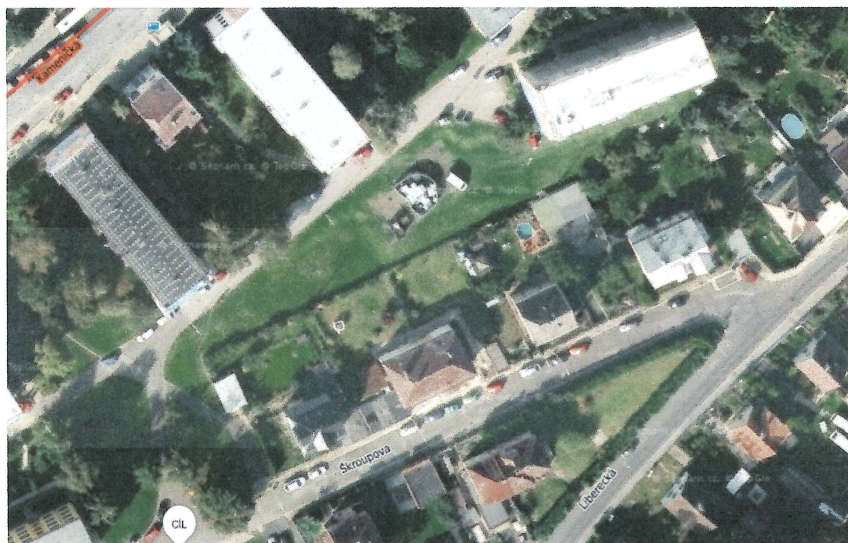

Vypracovala: **Daniela Bičíšková
Řecká 1450/12
405 02, Děčín 6
tel. 605 726 875**

Daniela Bičíšková
Projektová a rozpočtová činnost ve výstavbě
Řecká 1450/12, 405 02 Děčín 6
IČ: 744 04 806 Tel.: 605 726 875

Zodpovědný projektant: **Miroslav Kovařík
Příčná 352/12
405 02, Děčín 3
autorizovaný technik pro pozemní stavby
Č.A. 0401014**

Datum: **březen 2022**



1. IDENTIFIKAČNÍ ÚDAJE

a) Identifikační údaje stavby

Název stavby : **SPORTOVNÍ PLOCHA NA P.P.Č. 1737, ULICE ŠKROUPOVA, K.Ú. DĚČÍN**

Místo stavby : p.p.č. 1737

Katastrální území : Děčín

Obec : Děčín

Kraj : Ústecký

Stupeň dokumentace : změna projektu

b) Identifikační údaje stavebníka

Objednatel : Statutární město Děčín
(stavebník)

c) Identifikační údaje projektanta

Projektant : Daniela Bičíštová
Řecká 1450/12
405 02, Děčín 6

Zodpovědný projektant : Miroslav Kovařík
Příčná 352/8
405 02, Děčín 3
autorizovaný technik pro pozemní stavby
Č.A. 0401014

d) Identifikační údaje dodavatele

Dodavatel bude vybrán na základě výběrového řízení.

2. CHARAKTERISTIKA ÚZEMÍ A STAVEBNÍHO POZEMKU

Dokumentace řeší změnu povrchu sportovní plochy na parcele 1737, katastrální území Děčín. Parcela p.č. 1737 byla v minulosti využívána jako sportovní plocha a dětské hřiště. Stavebník se rozhodl dětské hřiště a sportovní plochu obnovit. Dětské hřiště bylo obnoveno v 1. etapě projektu. Na horní části parcely p.č. 1737 je viditelně patrné původní škvárové hřiště, částečně zarostlé trávou. Stavebník se rozhodl k obnově sportovní plochy, k osazení laviček, odpadkových košů a oplocení. V lokalitě bytových domů a v blízkosti základní školy Kamenická se v současné době žádná takto volně využívaná plocha pro děti nenachází. Pozemek p.č. 1737 je rovinatý, s výškovým převýšením mezi plochou pro dětské atrakce a sportovní plochou. V okolí se nachází bytové a rodinné domy, dům s pečovatelskou službou, základní škola a supermarket. V katastru nemovitostí je pozemek zapsaný jako sportoviště a rekreační plocha.

Realizace stavby není v rozporu s územně plánovací dokumentací obce.

Pozemek p.č. 1737 je ve vlastnictví stavebníka.

p.č. 1737 – sportoviště a rekreační plocha, rozsáhlé chráněné území

3. VÝCHOZÍ PODKLADY

- ✓ kopie katastrální mapy v měřítku 1:1000
- ✓ výpis z katastru nemovitostí
- ✓ zaměření stávajícího stavu
- ✓ podklady pro herní atrakce
- ✓ podklady pro oplocení
- ✓ požadavky objednatele
- ✓ příslušné předpisy, ČSN a prospekty

4. PODMÍNKY ORGANIZACÍ, MAJÍCÍ V DOTČENÉM ÚZEMÍ SVÉ ZÁJMY

Na parcele p.č. 1737 se nachází podzemní vedení VN do 35 kV. Dále se na parcele nachází podzemní vedení metalického kabelu. Dle zákresu SČVK vede přes pozemek přípojka vody, která je mimo navržené hřiště a sportovní plochu.

Při realizaci je nutné dodržet podmínky správců sítí, pokud při provádění vyplynou.

5. ORIENTAČNÍ ÚDAJE ZÁMĚRU

Odtokové poměry a množství splaškových vod se nezmění, nebudou zvýšeny požadavky na kapacity veřejných sítí komunikačních vedení veřejné komunikační sítě.

6. PŘEDPOKLÁDANÉ TERMÍNY A POSTUP VÝSTAVBY

Zahájení stavby	:	léto 2022
Dokončení stavby	:	léto 2022